

CATASTO, CARTOGRAFIA ED EDILIZIA

collana a cura di Antonio Iovine

catasto edilizio urbano

AIS

MARIO IOVINE  
NICOLA CINO

# CATASTO EDILIZIO URBANO

GUIDA PRATICA N.3

**ESEMPI DI  
DICHIARAZIONI DI  
VARIAZIONI DI UNITÀ  
CENSITE**

**EXEO** edizioni

ISBN formato pdf : 978-88-95578-44-6

**GUIDE OPERATIVE**

professionisti

pubblica amministrazione



CATASTO, CARTOGRAFIA ED EDILIZIA collana a cura di ANTONIO IOVINE

catasto edilizio urbano

A15

MARIO IOVINE NICOLA CINO

# CATASTO EDILIZIO URBANO

GUIDA PRATICA N.3

**ESEMPI DI DICHIARAZIONI  
DI VARIAZIONI DI UNITÀ  
CENSITE**

**EXEO** edizioni 

ISBN formato pdf: 978-88-95578-44-6

**GUIDE OPERATIVE**

professionisti

pubblica amministrazione



fax: 049 9711446 – tel: 049 9711446 martedì e giovedì 12: 30 > 14: 00  
e-mail: [amministrazione@territorio.it](mailto:amministrazione@territorio.it)

---

Copyright © 2011 Exeo S.r.l.. Tutti i diritti riservati. E' vietata la riproduzione anche parziale e con qualsiasi mezzo senza l'autorizzazione scritta dell'editore. E' consentita la stampa ad esclusivo uso personale del cliente, e comunque mai a scopo commerciale. **Il pdf può essere utilizzato esclusivamente dall'acquirente nei propri dispositivi di lettura.** Ogni diffusione, con qualsiasi mezzo, con qualsiasi scopo e nei confronti di chiunque, totale o parziale di contenuti è vietata senza il consenso scritto dell'editore.

Disclaimer: pur compiendo ogni ragionevole sforzo per assicurare che il contenuto sia elaborato con la cura necessaria, si avverte che errori, inesattezze, ambiguità od omissioni sono sempre possibili. Con riguardo a ciò, l'editore, il curatore e gli autori si esimano da ogni responsabilità, invitando l'utente a verificare il contenuto con la documentazione ufficiale.

Autori: **Mario Iovine**, ingegnere, esperto di topografia, estimo, costruzioni ed in particolare di rilievo catastale e di approntamento e predisposizione di atti di aggiornamento del catasto terreni ed edilizio urbano. Dipendente di azienda privata di costruzioni edili. Membro del Comitato Tecnico Scientifico della rivista informatica [www.catastonline.it](http://www.catastonline.it).

**Nicola Cino**, geometra, funzionario della Direzione Centrale del Catasto dell'Agenzia del Territorio, esperto di topografia e catasto. Già funzionario presso l'Ufficio provinciale del territorio di Grosseto attualmente presta servizio presso l'Area per i servizi catastali. E' coautore di testi in materia di catasto.

edizione: maggio 2011

collana: CATASTO, CARTOGRAFIA ED EDILIZIA, a cura di Antonio Iovine

materia: catasto edilizio urbano- tipologia: guida operativa - formato: digitale, pdf

codice prodotto: A15

ISBN: 978-88-95578-44-6

prezzo: € 20,00

Editore: Exeo srl CF PI RI 03790770287 REA 337549 ROC 15200/2007 c. s. i. v. € 10.000,00, sede legale piazzetta Modin 12 35129 Padova – sede operativa: via Dante 6 int. 1 35028 Piove di Sacco PD casella postale 76/A 35028 Piove di Sacco PD [info@exeoedizioni.it](mailto:info@exeoedizioni.it). Luogo di elaborazione presso la sede operativa. L'editore ringrazia per ogni segnalazione o suggerimento inviato a [direzione@exeoedizioni.it](mailto:direzione@exeoedizioni.it).

---



professionisti

pubblica amministrazione

[www.catastonline.it](http://www.catastonline.it) - [www.exeoedizioni.it](http://www.exeoedizioni.it)

## Introduzione

Il testo contiene una raccolta di diciotto esempi di dichiarazioni di variazione di unità immobiliari urbane prodotte con la procedura DOCFA 4, esemplificativi di tutte le principali tipologie di documenti per l'aggiornamento del catasto edilizio urbano.

Per ogni esempio è riportata una preliminare sintesi delle esigenze del committente e della finalità del documento di aggiornamento, con l'evidenziazione delle soluzioni possibili, in coerenza con la normativa e la prassi ministeriale che disciplina la materia, ed a seguire la stampa prodotta dalla procedura DOCFA del documento da produrre in catasto.

Il testo si integra con le trattazioni degli altri e-book della stessa collana editoriale, sulla medesima materia, per descrivere, nel loro complesso, tutta la prassi operativa concernente la consultazione e l'aggiornamento del catasto edilizio urbano.

Pertanto il testo è sicuramente consigliato sia a tecnici professionisti, già con ampia esperienza professionale, che solo occasionalmente si sono interessati di catasto e che vogliono approfondire lo specifico argomento trattato, sia, maggior ragione, a neofiti, che hanno necessità di sviluppare una conoscenza pratica operativa della materia, dopo la formazione di natura scolastica. Inoltre il testo può essere utile anche a professionisti operatori esperti in catasto, che non mancheranno di rilevare in esso alcune curiosità o approfondimenti utili.

L'e-book è altresì consigliabile anche ad altri soggetti, diversi dai liberi professionisti, quali dipendenti pubblici o privati che hanno necessità di operare in ambito catastale ed in particolare ai dipendenti degli Enti Locali che dovrebbero assumere le funzioni in materia di catasto ai sensi del decreto legislativo n. 122/98.

## INDICE

Introduzione .....	3
ESEMPIO 1 - Divisione.....	5
ESEMPIO 3 - Fusione.....	28
ESEMPIO 4 - Ampliamento .....	38
ESEMPIO 5 - Demolizione totale .....	46
ESEMPIO 6 - Demolizione parziale.....	48
ESEMPIO 7 - Diversa distribuzione degli spazi interni.....	56
ESEMPIO 8 - Ristrutturazione.....	64
ESEMPIO 9 - Frazionamento e fusione.....	72
ESEMPIO 10 - Variazione toponomastica.....	89
ESEMPIO 11 - Ultimazione di fabbricato urbano .....	91
ESEMPIO 12 - Cambio di destinazione d'uso .....	105
ESEMPIO 13 - Da unità con rendita a collabente .....	113
ESEMPIO 14 - Unità afferente su lastrico solare .....	117
ESEMPIO 15 - Presentazione planimetria mancante.....	125
ESEMPIO 16 - Per modifica di identificativo .....	128
ESEMPIO 17 - Per esatta rappresentazione grafica (planimetria u.i.u.).....	130
ESEMPIO 18 - Esatta rappresentazione grafica (elaborato planimetrico).....	133

## ESEMPIO 1 - Divisione

Si ha divisione (frazionamento) quando una unità immobiliare urbana o più danno ciascuna origine ad almeno altre due unità immobiliari urbane.

In questo tipo di mutazione occorre preliminarmente distinguere se trattasi di frazionamento per trasferimento di diritti o di divisione effettiva per avvenuta costituzione di separate unità o porzioni immobiliari.

Nella divisione per avvenuta costituzione di separate porzioni le unità derivate sono invece fisicamente indipendenti, cioè unità immobiliari reali.

A seguire è riportato un esempio di documento di variazione per divisione di unità immobiliare, come richiesto dalla committenza a seguito di lavori edili specificatamente eseguiti.

Nella prima figura è riportata l'unità nello stato originario (oggetto di soppressione).

Nelle due figure a seguire, affiancate, il risultato della variazione, cioè la costituzione di due unità immobiliari autonome.

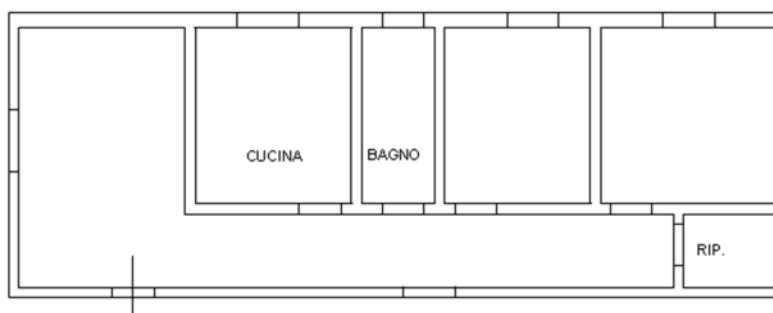

Stato originario

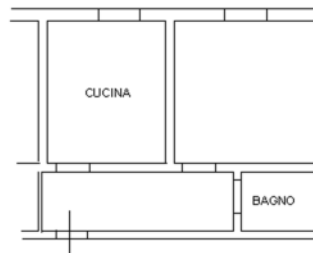
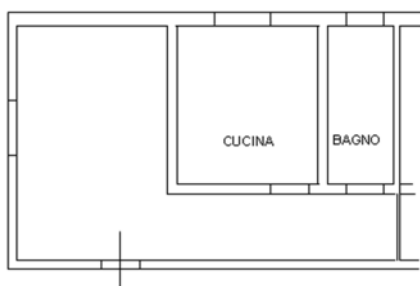

Stato derivato

La richiesta di accatastamento deve essere corredata da:

- elaborato planimetrico, a dimostrazione della suddivisione in porzioni (nel solo caso che fosse in precedenza depositato in catasto);
- una dichiarazione mod. D1 e relativi modelli 1 prima seconda parte, con le planimetrie delle unità derivate, calcolo della superficie, proposta di rendita.

## ACCERTAMENTO DELLA PROPRIETA' IMMOBILIARE URBANA

mod. D1

Quadro B   Dichiarazione di variazione presentata ai sensi dell'art. 20 del RDL 13 aprile 1939, n. 652										
Tipo Mappale n.	12	del	01/10/2008	Unita'	a destinazione ordinaria	n.	2	Unita' in soppressione	n.	1
					speciale e particolare	n.		in variazione	n.	
					beni comuni non censibili	n.		in costituzione	n.	2
Causali:	<b>divisione</b>									
Data in cui la variazione si è verificata (ultimazione dei lavori):	<b>20/02/2010</b>									
Documenti allegati:	Mod. 1N parte I	n.	1	Mod. 2N parte I	n.			planimetrie	n.	2
	Mod. 1N parte II	n.	2	Mod. 2N parte II	n.			pagine elaborato planimetrico	n.	
Preallineamento	Volture	n.		Variazioni	n.			Accatastamenti	n.	
	Unita' afferenti con intestati	n.		Unita' afferenti	n.					

Quadro U   Unita' Immobiliari																
Riferimenti Catastali					Utilita' Comuni Censibili					Dati di Classamento Proposti						
N.	Part. spec.	Oper.	Sez.	Foglio	Particella Sub.	Op.	Sez.	Foglio	Particella Sub.	Z.C.	Cat.	Cl.	Cons.	Superf. cat.	Rendita € 1N/2N	Plan. Edificio
	Indirizzo										Piano		Scala	Interno	Lotto	
1		S		10	100	1										
2	VIA ROMA	C		12	1	10				006	A/2	2	3	117	255,65	SI SI
3	VIA ROMA	C		14	1	10				006	A/2	2	3	80	255,65	SI SI
											T					
											T					

Quadro D   Note Relative al Documento e Relazione Tecnica

Il Dichiarante: <b>ROSSI MARIO</b>	
Residente in <b>ROMA (RM) - VIA PISA n. 25 c.a.p. 00100</b>	
	_____
	(firma)
Il Tecnico: <b>Ing. MARRONI MARIO</b>	
<b>ALBO DEGLI INGEGNERI DELLA PROVINCIA DI ROMA n. 20334</b>	
Codice Fiscale: <b>MRRMRA55R10M082N</b>	
	_____
	(timbro e firma)

Riservato all'Ufficio	Data _____	Protocollo _____
Verifica eseguita in data	Eseguita la registrazione	Notifica eseguita in data
_____	_____	_____
_____	_____	_____
l'incaricato	l'incaricato	l'incaricato

Ufficio Provinciale di: ROMA  
Comune di: ROMAACCERTAMENTO DELLA PROPRIETA' IMMOBILIARE URBANA  
DICHIARAZIONE DI FABBRICATO URBANO A DESTINAZIONE ORDINARIA

mod. 1NB - parte I

<b>A   Riferimenti Catastali del Fabbricato</b> C.T. Sez. _____ foglio <u>1</u> ple. <u>10</u> C.E.U. Sez. _____ foglio <u>1</u> ple. <u>10</u>	<b>D   Destinazione degli Spazi ad Uso Comune</b> <b>1. DESTINAZIONE DEGLI SPAZI COPERTI DEL FABBRICATO</b> Guardiola <input type="checkbox"/> Alloggio custode <input type="checkbox"/> Sala riunioni (m <sup>2</sup> _____) <input type="checkbox"/> Atrio (m <sup>2</sup> _____) <input type="checkbox"/> Porticato - Piloty (m <sup>2</sup> _____) <input type="checkbox"/> Lavatoio (m <sup>2</sup> _____) <input type="checkbox"/> Piscina (m <sup>2</sup> _____) <input type="checkbox"/> Altra destinazione _____ <input type="checkbox"/> <b>2. DESTINAZIONE DEGLI SPAZI SCOPERTI NEL FABBRICATO</b> Terrazza (m <sup>2</sup> _____) <input type="checkbox"/> Cortile e camminamenti (m <sup>2</sup> _____) <input type="checkbox"/> Verde (m <sup>2</sup> _____) <input type="checkbox"/> Parcheggio auto (posti n. _____) <input type="checkbox"/> Tennis (campi n. _____) <input type="checkbox"/> Piscina (m <sup>2</sup> _____) <input type="checkbox"/> Altra destinazione _____ <input type="checkbox"/>																																																												
<b>B   Riferimenti Temporal del Fabbricato</b> Anno: Di costruzione <u>1970</u> Di ristrutturazione totale <u>2010</u>	<b>E   Posizione del Fabbricato</b> TIPI DI AFFACCIO PREVALENTE <table border="1"> <thead> <tr> <th></th> <th colspan="4">FACCIATA</th> </tr> <tr> <th></th> <th>(*) n. 1</th> <th>n. 2</th> <th>n. 3</th> <th>n. 4</th> </tr> </thead> <tbody> <tr> <td>Su strada larga oltre 10 metri</td> <td><input checked="" type="checkbox"/></td> <td><input type="checkbox"/></td> <td><input type="checkbox"/></td> <td><input type="checkbox"/></td> </tr> <tr> <td>Su strada larga fino 10 metri</td> <td><input type="checkbox"/></td> <td><input type="checkbox"/></td> <td><input type="checkbox"/></td> <td><input type="checkbox"/></td> </tr> <tr> <td>Su piazza, largo o simile</td> <td><input type="checkbox"/></td> <td><input type="checkbox"/></td> <td><input type="checkbox"/></td> <td><input type="checkbox"/></td> </tr> <tr> <td>Su distacco con fabbricato per abitazioni</td> <td><input type="checkbox"/></td> <td><input checked="" type="checkbox"/></td> <td><input checked="" type="checkbox"/></td> <td><input checked="" type="checkbox"/></td> </tr> <tr> <td>Su distacco con fabbricato ad uso diverso</td> <td><input type="checkbox"/></td> <td><input type="checkbox"/></td> <td><input type="checkbox"/></td> <td><input type="checkbox"/></td> </tr> <tr> <td>Su verde pubblico</td> <td><input type="checkbox"/></td> <td><input type="checkbox"/></td> <td><input type="checkbox"/></td> <td><input type="checkbox"/></td> </tr> <tr> <td>Su verde privato: parco, giardino, attività agricola</td> <td><input type="checkbox"/></td> <td><input type="checkbox"/></td> <td><input type="checkbox"/></td> <td><input type="checkbox"/></td> </tr> <tr> <td>Altro</td> <td><input type="checkbox"/></td> <td><input type="checkbox"/></td> <td><input type="checkbox"/></td> <td><input type="checkbox"/></td> </tr> <tr> <td>_____</td> <td><input type="checkbox"/></td> <td><input type="checkbox"/></td> <td><input type="checkbox"/></td> <td><input type="checkbox"/></td> </tr> <tr> <td>Facciata in aderenza</td> <td><input type="checkbox"/></td> <td><input type="checkbox"/></td> <td><input type="checkbox"/></td> <td><input type="checkbox"/></td> </tr> </tbody> </table> (*) Dell' accesso principale		FACCIATA					(*) n. 1	n. 2	n. 3	n. 4	Su strada larga oltre 10 metri	<input checked="" type="checkbox"/>	<input type="checkbox"/>	<input type="checkbox"/>	<input type="checkbox"/>	Su strada larga fino 10 metri	<input type="checkbox"/>	<input type="checkbox"/>	<input type="checkbox"/>	<input type="checkbox"/>	Su piazza, largo o simile	<input type="checkbox"/>	<input type="checkbox"/>	<input type="checkbox"/>	<input type="checkbox"/>	Su distacco con fabbricato per abitazioni	<input type="checkbox"/>	<input checked="" type="checkbox"/>	<input checked="" type="checkbox"/>	<input checked="" type="checkbox"/>	Su distacco con fabbricato ad uso diverso	<input type="checkbox"/>	<input type="checkbox"/>	<input type="checkbox"/>	<input type="checkbox"/>	Su verde pubblico	<input type="checkbox"/>	<input type="checkbox"/>	<input type="checkbox"/>	<input type="checkbox"/>	Su verde privato: parco, giardino, attività agricola	<input type="checkbox"/>	<input type="checkbox"/>	<input type="checkbox"/>	<input type="checkbox"/>	Altro	<input type="checkbox"/>	<input type="checkbox"/>	<input type="checkbox"/>	<input type="checkbox"/>	_____	<input type="checkbox"/>	<input type="checkbox"/>	<input type="checkbox"/>	<input type="checkbox"/>	Facciata in aderenza	<input type="checkbox"/>	<input type="checkbox"/>	<input type="checkbox"/>	<input type="checkbox"/>
	FACCIATA																																																												
	(*) n. 1	n. 2	n. 3	n. 4																																																									
Su strada larga oltre 10 metri	<input checked="" type="checkbox"/>	<input type="checkbox"/>	<input type="checkbox"/>	<input type="checkbox"/>																																																									
Su strada larga fino 10 metri	<input type="checkbox"/>	<input type="checkbox"/>	<input type="checkbox"/>	<input type="checkbox"/>																																																									
Su piazza, largo o simile	<input type="checkbox"/>	<input type="checkbox"/>	<input type="checkbox"/>	<input type="checkbox"/>																																																									
Su distacco con fabbricato per abitazioni	<input type="checkbox"/>	<input checked="" type="checkbox"/>	<input checked="" type="checkbox"/>	<input checked="" type="checkbox"/>																																																									
Su distacco con fabbricato ad uso diverso	<input type="checkbox"/>	<input type="checkbox"/>	<input type="checkbox"/>	<input type="checkbox"/>																																																									
Su verde pubblico	<input type="checkbox"/>	<input type="checkbox"/>	<input type="checkbox"/>	<input type="checkbox"/>																																																									
Su verde privato: parco, giardino, attività agricola	<input type="checkbox"/>	<input type="checkbox"/>	<input type="checkbox"/>	<input type="checkbox"/>																																																									
Altro	<input type="checkbox"/>	<input type="checkbox"/>	<input type="checkbox"/>	<input type="checkbox"/>																																																									
_____	<input type="checkbox"/>	<input type="checkbox"/>	<input type="checkbox"/>	<input type="checkbox"/>																																																									
Facciata in aderenza	<input type="checkbox"/>	<input type="checkbox"/>	<input type="checkbox"/>	<input type="checkbox"/>																																																									
<b>C   Elementi Descrittivi del Fabbricato</b> <b>1. POSIZIONE RISPETTO AI FABBRICATI CIRCOSTANTI</b> <input checked="" type="checkbox"/> Isolato <input type="checkbox"/> Contiguo <input type="checkbox"/> A schiera Fa parte di un complesso immobiliare <input checked="" type="checkbox"/> NO <input type="checkbox"/> SI Se SI specificare: _____ fabbricati n. _____ <b>2. DESTINAZIONE E NUMERO DI U.I. IN CUI E' SUDDIVISO IL FABBRICATO</b> <input checked="" type="checkbox"/> Abitazioni n. <u>2</u> <input type="checkbox"/> Negozi n. _____ <input type="checkbox"/> Laboratori n. _____ <input type="checkbox"/> Magazzini n. _____ <input type="checkbox"/> Uffici n. _____ <input type="checkbox"/> Box, posto auto n. _____ <input type="checkbox"/> Autorimesse collettive n. _____ <input type="checkbox"/> Locali per attività sportive n. _____ <input type="checkbox"/> Unità immobiliari censibili nel gruppo 'B' n. _____ <b>3. IL FABBRICATO SI ARTICOLA IN N. _____ SCALE CON ACCESSO</b> <input checked="" type="checkbox"/> Unico Esterno <input type="checkbox"/> Plurimo Esterno <input type="checkbox"/> Dal cortile Interno <b>4. CARATTERISTICHE DIMENSIONALI DEL FABBRICATO</b> Piani fuori terra n. <u>1</u> Ovvero minimo _____ Massimo _____ Piani entro terra n. _____ Ovvero minimo _____ Massimo _____ <b>5. DENSITA' FONDIARIA</b> Rapporto tra volume fuori terra ed area del lotto _____ Rapporto tra volume entro terra ed area del lotto _____ <b>6. CORPI ACCESSORI</b> n. 1 n. 2 n. 3 n. 4 Piani fuori terra n. _____ n. _____ n. _____ n. _____ Piani entro terra n. _____ n. _____ n. _____ n. _____ <b>7. IL FABBRICATO E' CON CORTILE INTERNO</b> <input checked="" type="checkbox"/> NO <input type="checkbox"/> SI																																																													



Ufficio Provinciale di: ROMA  
Comune di: ROMAACCERTAMENTO DELLA PROPRIETA' IMMOBILIARE URBANA  
DICHIARAZIONE DI FABBRICATO URBANO A DESTINAZIONE ORDINARIA

mod. 1NB - parte I

<b>F   Caratteristiche Costruttive del Fabbricato</b> 1. STRUTTURE PORTANTI VERTICALI Muratura <input checked="" type="checkbox"/> Cemento armato <input checked="" type="checkbox"/> Ferro <input type="checkbox"/> Prefabbricate <input type="checkbox"/> Altre o tipiche del luogo _____ <input type="checkbox"/> 2. COPERTURA A terrazza praticabile <input type="checkbox"/> A terrazza non praticabile <input type="checkbox"/> A tetto <input checked="" type="checkbox"/> 3. TAMPONATURE Muratura <input checked="" type="checkbox"/> Muratura con intercapedine isolante <input type="checkbox"/> Pannelli prefabbricati <input type="checkbox"/> Facciate continue in vetro e metallo <input type="checkbox"/> Altro o tipiche del luogo _____ <input type="checkbox"/>	<b>I   Finiture delle Parti Esterne del Fabbricato</b> 1. TIPO PREVALENTE DI FINITURA ESTERNA facc. princ. / altre Tinteggiatura <input checked="" type="checkbox"/> <input checked="" type="checkbox"/> Resino-plastica <input type="checkbox"/> <input type="checkbox"/> Piastrille di klinker, cotto o simili <input type="checkbox"/> <input type="checkbox"/> Marmo o pietra naturale <input type="checkbox"/> <input type="checkbox"/> Pannelli in metallo, materiali plastici <input type="checkbox"/> <input type="checkbox"/> Legno <input type="checkbox"/> <input type="checkbox"/> Solo intonaco <input type="checkbox"/> <input type="checkbox"/> Altre o tipiche del luogo _____ <input type="checkbox"/> <input type="checkbox"/> 2. SERRAMENTI ESTERNI DEGLI ACCESSI AL FABBRICATO portone / altri accessi Legno <input checked="" type="checkbox"/> <input checked="" type="checkbox"/> Metallo <input type="checkbox"/> <input type="checkbox"/> Altro _____ <input type="checkbox"/> <input type="checkbox"/> 3. FINITURE DI PARTICOLARE PREGIO Indicare eventuali finiture di carattere ornamentale _____
<b>G   Dotazioni di Impianti nel Fabbricato</b> <b>IMPIANTO</b> Idrico <input type="checkbox"/> Elettrico <input type="checkbox"/> Gas <input type="checkbox"/> Telefonico <input type="checkbox"/> Fognario <input type="checkbox"/> Riscaldamento centralizzato <input type="checkbox"/> Acqua Calda centralizzata <input type="checkbox"/> Condizionamento centralizzato <input type="checkbox"/> Citofonico <input type="checkbox"/> Video - Citofono <input type="checkbox"/> Antenna TV centralizzata <input type="checkbox"/> Ascensore : (impianti n. _____) <input type="checkbox"/> Montacarichi <input type="checkbox"/> Altro _____ <input type="checkbox"/> Fonti energetiche alternative _____ <input type="checkbox"/>	<b>L   Finiture delle Parti interne del Fabbricato</b> 1. TIPO PREVALENTE DI PAVIMENTAZIONE DI ATRIO E SCALE atrio scale Marmo o pietra naturale <input type="checkbox"/> <input type="checkbox"/> Piastrille in ceramica, cotto gres e simili <input type="checkbox"/> <input type="checkbox"/> Moquette e altri tessuti <input type="checkbox"/> <input type="checkbox"/> Materiali plastici e simili <input type="checkbox"/> <input type="checkbox"/> Legno <input type="checkbox"/> <input type="checkbox"/> Altre o tipiche del luogo _____ <input type="checkbox"/> <input type="checkbox"/> 2. TIPO PREVALENTE DI FINITURA DELLE PARETI DI ATRIO E SCALE Idropittura <input type="checkbox"/> <input type="checkbox"/> Resino - plastica <input type="checkbox"/> <input type="checkbox"/> Smalto <input type="checkbox"/> <input type="checkbox"/> Laminati plastici <input type="checkbox"/> <input type="checkbox"/> Legno <input type="checkbox"/> <input type="checkbox"/> Marmo <input type="checkbox"/> <input type="checkbox"/> Altre o tipiche del luogo _____ <input type="checkbox"/> <input type="checkbox"/>
<b>H   Recinzioni</b> INDICARE LA PRESENZA DI RECINZIONI Muratura <input type="checkbox"/> Metalli lavorati <input type="checkbox"/> Maglie metalliche <input type="checkbox"/> Elementi prefabbricati <input type="checkbox"/> Altro _____ <input type="checkbox"/>	<b>M   Vincoli Artistici e Storici</b> L'IMMOBILE E' SOGGETTO A VINCOLI ARTISTICI O STORICI AI SENSI DELLA LEGGE 1/6/1939/ N.1089 : NO <input checked="" type="checkbox"/> SI <input type="checkbox"/> Specificare il tipo di vincolo _____
IL TECNICO _____ IL DICHIARANTE _____ data _____ data _____  Firma e timbro _____ firma _____	Riservato all' Ufficio _____ Partita n. _____ Prot. n. _____ Busta n. _____ L'incaricato _____

Ufficio Provinciale di: ROMA  
Comune di: ROMAACCERTAMENTO DELLA PROPRIETA' IMMOBILIARE URBANA  
DICHIARAZIONE DI UNITA' IMMOBILIARE A DESTINAZIONE ORDINARIA

mod. INB - parte II

A   Riferimenti Catastali dell' Unità Immobiliare				C   Dati Metrici dell' Unità Immobiliare	
Sezione	Foglio	Particella	Subalterno	C/2 UNITA' IMMOBILIARE CENSIBILE NEL GRUPPO 'C' (Commerciale ed usi diversi da quelli indicati nel prospetto C/1)	
_____	<u>1</u>	<u>10</u>	<u>501</u>	1. LOCALI PRINCIPALI:	
_____	_____	_____	_____	Piano _____ lordi m <sup>2</sup> _____ di cui utili m <sup>2</sup> _____	
_____	_____	_____	_____	2. LOCALI ACCESSORI DIRETTI:	
_____	_____	_____	_____	Piano _____ lordi m <sup>2</sup> _____ di cui utili m <sup>2</sup> _____	
<b>B   Riferimenti Temporal</b>				3. LOCALI ACCESSORI INDIRETTI:	
Anno: _____				Piano _____ lordi m <sup>2</sup> _____ di cui utili m <sup>2</sup> _____	
Di costruzione <u>1970</u> Di ristrutturazione totale <u>2010</u>				Piano _____ lordi m <sup>2</sup> _____ di cui utili m <sup>2</sup> _____	
<b>C   Dati Metrici dell' Unità Immobiliare</b>				4. DIPENDENZE ESCLUSIVE	
C/1 UNITA' IMMOBILIARE CENSIBILE NEL GRUPPO 'A' E 'B'				Balconi, terrazzi, portici sup. lorda m <sup>2</sup> _____	
<input checked="" type="checkbox"/> Abitazioni o uffici privati				5. PERTINENZE SCOPERTE ESCLUSIVE	
<input type="checkbox"/> Alloggi collettivi, uffici pubblici, scuole o istituti di cultura				Superficie lorda m <sup>2</sup> _____	
1. VANI PRINCIPALI				Parcheggio auto per posti numero _____	
Camere, cucina, stanze, ecc. n. <u>2</u> sup. utile m <sup>2</sup> <u>70</u>				6. IL LOCALE HA ACCESSO CARRABILE	
2. ACCESSORI DIRETTI				Il locale ha accesso carrabile SI <input type="checkbox"/> NO <input type="checkbox"/>	
Bagni, W.C. n. <u>1</u> sup. utile m <sup>2</sup> <u>10</u>				7. DATI RELATIVI ALL'ALTEZZA	
Corridoi, ripostigli, ecc. n. <u>1</u> sup. utile m <sup>2</sup> <u>10</u>				Altezza media dei locali principali cm _____	
SUPERFICIE LORDA (relativa ai punti 1 e 2) m <sup>2</sup> <u>117</u>				Superficie dei locali principali ed accessori diretti aventi altezze medie inferiori a cm. 230 m <sup>2</sup> _____	
3. ACCESSORI INDIRETTI				<b>D   Dotazioni Tecnologiche dell' Unità Immobiliare</b>	
Accessori complementari, cantine, soffitte, lavanderie e simili n. _____ sup. lorda m <sup>2</sup> _____				IMPIANTO AUTONOMO	
4. DIPENDENZE ESCLUSIVE				Riscaldamento <input type="checkbox"/>	
Balconi, terrazzi, portici sup. lorda m <sup>2</sup> _____				Acqua calda <input type="checkbox"/>	
5. PERTINENZE SCOPERTE ESCLUSIVE				Condizionamento <input type="checkbox"/>	
Giardino, cortile sup. lorda m <sup>2</sup> _____				Citofonico <input type="checkbox"/>	
Piscina, tennis, _____ sup. m <sup>2</sup> _____				Video - citofonico <input type="checkbox"/>	
Parcheggio auto per posti numero _____				Ascensore ad uso esclusivo <input type="checkbox"/>	
6. DATI RELATIVI ALL'ALTEZZA				Ascensore : (impianti n. _____) <input type="checkbox"/>	
Altezza media U.I.U. cm. <u>300</u>				Ascensore di servizio <input type="checkbox"/>	
Superficie dei vani principali ed accessori diretti aventi altezze medie inferiori a centimetri 230 m <sup>2</sup> _____				Montacarichi <input type="checkbox"/>	
7. PER LE U.I. CENSIBILI NEL GRUPPO 'B' INTEGRARE CON LE SEGUENTI INFORMAZIONI				Altro _____ <input type="checkbox"/>	
Piani fuori terra n. _____ m <sup>2</sup> . _____					
Piani entro terra n. _____ m <sup>2</sup> . _____					

Ufficio Provinciale di: ROMA  
Comune di: ROMAACCERTAMENTO DELLA PROPRIETA' IMMOBILIARE URBANA  
DICHIARAZIONE DI UNITA'IMMOBILIARE A DESTINAZIONE ORDINARIA

mod. 1NB - parte II

E   Caratteristiche Costruttive di Finitura				F   Destinazione d'uso e Osservazioni	
1. TIPO PREVALENTE DI PAVIMENTAZIONE				1. DESTINAZIONE D'USO	
	Camere o stanze	Cucina o bagno	Altri accessori	<b>ABITAZIONE DI TIPO CIVILE</b>	
Marmo o pietra naturale	<input type="checkbox"/>	<input type="checkbox"/>	<input type="checkbox"/>	_____	
Piastrelle in ceramica, cotto o gres	<input type="checkbox"/>	<input type="checkbox"/>	<input type="checkbox"/>	_____	
Piastrelle in scaglie marmo	<input type="checkbox"/>	<input type="checkbox"/>	<input type="checkbox"/>	_____	
Moquette o simili	<input type="checkbox"/>	<input type="checkbox"/>	<input type="checkbox"/>	_____	
Gomme o sintetici	<input type="checkbox"/>	<input type="checkbox"/>	<input type="checkbox"/>	_____	
Parquet	<input type="checkbox"/>	<input type="checkbox"/>	<input type="checkbox"/>	_____	
Altro _____	<input type="checkbox"/>	<input type="checkbox"/>	<input type="checkbox"/>	_____	
2. TIPO PREVALENTE DI INFISSI INTERNI				2. OSSERVAZIONI RELATIVE AL VALORE ED AL CLASSAMENTO PROPOSTO	
		Porte d'ingresso	Porte interne	_____	
Legno		<input type="checkbox"/>	<input type="checkbox"/>	_____	
Legno tamburato		<input type="checkbox"/>	<input type="checkbox"/>	_____	
Metallo		<input type="checkbox"/>	<input type="checkbox"/>	_____	
Altro _____		<input type="checkbox"/>	<input type="checkbox"/>	_____	
IL TECNICO				Riservato all'Ufficio	
IL DICHIARANTE				Prot. n. _____ Partita n. _____	
data _____				Busta n. _____	
Firma e timbro _____ Firma _____				L' incaricato _____	

Ufficio Provinciale di: ROMA  
Comune di: ROMAACCERTAMENTO DELLA PROPRIETA' IMMOBILIARE URBANA  
DICHIARAZIONE DI UNITA' IMMOBILIARE A DESTINAZIONE ORDINARIA

mod. INB - parte II

A   Riferimenti Catastali dell' Unità Immobiliare				C   Dati Metrici dell' Unità Immobiliare	
Sezione	Foglio	Particella	Subalterno	C/2 UNITA' IMMOBILIARE CENSIBILE NEL GRUPPO 'C' (Commerciale ed usi diversi da quelli indicati nel prospetto C/1)	
_____	<u>1</u>	<u>10</u>	<u>502</u>	1. LOCALI PRINCIPALI: Piano _____ lordi m <sup>2</sup> _____ di cui utili m <sup>2</sup> _____	
_____	_____	_____	_____	2. LOCALI ACCESSORI DIRETTI: Piano _____ lordi m <sup>2</sup> _____ di cui utili m <sup>2</sup> _____	
_____	_____	_____	_____	3. LOCALI ACCESSORI INDIRETTI: Piano _____ lordi m <sup>2</sup> _____ di cui utili m <sup>2</sup> _____	
_____	_____	_____	_____	Piano _____ lordi m <sup>2</sup> _____ di cui utili m <sup>2</sup> _____	
B   Riferimenti Temporal				4. DIPENDENZE ESCLUSIVE Balconi, terrazzi, portici sup. lorda m <sup>2</sup> _____	
Anno: _____				5. PERTINENZE SCOPERTE ESCLUSIVE Superficie lorda m <sup>2</sup> _____	
Di costruzione <u>1970</u> Di ristrutturazione totale <u>2010</u>				Parcheggio auto per posti numero _____	
C   Dati Metrici dell' Unità Immobiliare				6. IL LOCALE HA ACCESSO CARRABILE Il locale ha accesso carrabile SI <input type="checkbox"/> NO <input type="checkbox"/>	
C/1 UNITA' IMMOBILIARE CENSIBILE NEL GRUPPO 'A' E 'B'				7. DATI RELATIVI ALL'ALTEZZA Altezza media dei locali principali cm _____	
<input checked="" type="checkbox"/> Abitazioni o uffici privati				Superficie dei locali principali ed accessori diretti aventi altezze medie inferiori a cm. 230 m <sup>2</sup> _____	
<input type="checkbox"/> Alloggi collettivi, uffici pubblici, scuole o istituti di cultura				D   Dotazioni Tecnologiche dell' Unità Immobiliare	
1. VANI PRINCIPALI				IMPIANTO AUTONOMO	
Camere, cucina, stanze, ecc. n. <u>2</u> sup. utile m <sup>2</sup> <u>55</u>				Riscaldamento <input type="checkbox"/>	
2. ACCESSORI DIRETTI				Acqua calda <input type="checkbox"/>	
Bagni, W.C. n. <u>1</u> sup. utile m <sup>2</sup> <u>8</u>				Condizionamento <input type="checkbox"/>	
Corridoi, ripostigli, ecc. n. <u>1</u> sup. utile m <sup>2</sup> <u>5</u>				Citofonico <input type="checkbox"/>	
SUPERFICIE LORDA (relativa ai punti 1 e 2) m <sup>2</sup> <u>80</u>				Video - citofonico <input type="checkbox"/>	
3. ACCESSORI INDIRETTI				Ascensore ad uso esclusivo <input type="checkbox"/>	
Accessori complementari, cantine, soffitte, lavanderie e simili n. _____ sup. lorda m <sup>2</sup> _____				Ascensore : (impianti n. _____) <input type="checkbox"/>	
4. DIPENDENZE ESCLUSIVE				Ascensore di servizio <input type="checkbox"/>	
Balconi, terrazzi, portici sup. lorda m <sup>2</sup> _____				Montacarichi <input type="checkbox"/>	
5. PERTINENZE SCOPERTE ESCLUSIVE				Altro _____ <input type="checkbox"/>	
Giardino, cortile sup. lorda m <sup>2</sup> _____					
Piscina, tennis, _____ sup. m <sup>2</sup> _____					
Parcheggio auto per posti numero _____					
6. DATI RELATIVI ALL'ALTEZZA					
Altezza media U.I.U. cm. <u>300</u>					
Superficie dei vani principali ed accessori diretti aventi altezze medie inferiori a centimetri 230 m <sup>2</sup> _____					
7. PER LE U.I. CENSIBILI NEL GRUPPO 'B' INTEGRARE CON LE SEGUENTI INFORMAZIONI					
Piani fuori terra n. _____ m <sup>3</sup> . _____					
Piani entro terra n. _____ m <sup>3</sup> . _____					

000AL3880  
Docfa - ver. 4.00MRRMRA55R10M082N15/03/10:12.34.14  
pag. 6 di 9



Ufficio Provinciale di: ROMA  
Comune di: ROMAACCERTAMENTO DELLA PROPRIETA' IMMOBILIARE URBANA  
DICHIARAZIONE DI UNITA' IMMOBILIARE A DESTINAZIONE ORDINARIA

mod. 1NB - parte II

E   Caratteristiche Costruttive di Finitura				F   Destinazione d'uso e Osservazioni	
1. TIPO PREVALENTE DI PAVIMENTAZIONE				1. DESTINAZIONE D'USO	
	Camere o stanze	Cucina o bagno	Altri accessori	<b>ABITAZIONE DI TIPO CIVILE</b>	
Marmo o pietra naturale	<input type="checkbox"/>	<input type="checkbox"/>	<input type="checkbox"/>	_____	
Piastrelle in ceramica, cotto o gres	<input type="checkbox"/>	<input type="checkbox"/>	<input type="checkbox"/>	_____	
Piastrelle in scaglie marmo	<input type="checkbox"/>	<input type="checkbox"/>	<input type="checkbox"/>	_____	
Moquette o simili	<input type="checkbox"/>	<input type="checkbox"/>	<input type="checkbox"/>	_____	
Gomme o sintetici	<input type="checkbox"/>	<input type="checkbox"/>	<input type="checkbox"/>	_____	
Parquet	<input type="checkbox"/>	<input type="checkbox"/>	<input type="checkbox"/>	_____	
Altro _____	<input type="checkbox"/>	<input type="checkbox"/>	<input type="checkbox"/>	_____	
2. TIPO PREVALENTE DI INFISSI INTERNI				2. OSSERVAZIONI RELATIVE AL VALORE ED AL CLASSAMENTO PROPOSTO	
		Porte d'ingresso	Porte interne	_____	
Legno		<input type="checkbox"/>	<input type="checkbox"/>	_____	
Legno tamburato		<input type="checkbox"/>	<input type="checkbox"/>	_____	
Metallo		<input type="checkbox"/>	<input type="checkbox"/>	_____	
Altro _____		<input type="checkbox"/>	<input type="checkbox"/>	_____	
IL TECNICO				Riservato all'Ufficio	
IL DICHIARANTE				Prot. n. _____ Partita n. _____	
data _____				Busta n. _____	
Firma e timbro _____ Firma _____				L' incaricato _____	

Ufficio Provinciale di: ROMA  
Comune di: ROMA

## ACQUISIZIONE DATI METRICI - CALCOLO DELLE SUPERFICI CATASTALI

Unita' immobiliare n. 2								
Sezione:	Foglio:	1	Particella:	10	Subalterno:	501		
Tipologia	Superficie	Altezza	Tipologia	Superficie	Altezza	Tipologia	Superficie	Altezza
Ambiente		< 150 cm	Ambiente		< 150 cm	Ambiente		< 150 cm
A	117							

Unita' immobiliare n. 3								
Sezione:	Foglio:	1	Particella:	10	Subalterno:	502		
Tipologia	Superficie	Altezza	Tipologia	Superficie	Altezza	Tipologia	Superficie	Altezza
Ambiente		< 150 cm	Ambiente		< 150 cm	Ambiente		< 150 cm
A	80							

## LEGENDA - Decodifica Tipologie di Ambiente previsti:

- A - Vani aventi funzione principale / accessori a diretto servizio dei principali. Per le categorie C/1 e C/6 i vani aventi funzione principale saranno indicati con A1, i vani accessori a diretto servizio con A2
- B - Vani accessori a indiretto servizio della tipologia A qualora comunicanti
- C - Vani accessori a indiretto servizio della tipologia A qualora non comunicanti
- D - Balconi, terrazzi e simili comunicanti con i vani della tipologia A
- E - Balconi, terrazzi e simili non comunicanti con i vani della tipologia A
- F - Aree scoperte o assimilabili

000AL3880  
Docfa - ver. 4.00

MRRMRA55R10M082N15/03/10:12.34.14  
pag. 8 di 9

Ufficio Provinciale di: ROMA  
Comune di: ROMA

**ACCERTAMENTO DELLA PROPRIETA' IMMOBILIARE URBANA  
ELENCO DEI SUBALTERNI ASSEGNATI**

Elenco Subalterni

Comune ROMA		Sezione	Foglio 1	Particella 10		Tipo mappale n. 12	del: 01/10/2008
Sub.	UBICAZIONE via/piazza	n° civ	Piani	Scala	Int.	DESCRIZIONE	
501	VIA ROMA	12	T			ABITAZIONE DI TIPO CIVILE	
502	VIA ROMA	14	T			ABITAZIONE DI TIPO CIVILE	
Comune ROMA		Sezione	Foglio 10	Particella 100		Tipo mappale n. 12	del: 01/10/2008
Sub.	UBICAZIONE via/piazza	n° civ	Piani	Scala	Int.	DESCRIZIONE	
1						SOPPRESSO	
Protocollo _____				data _____			
IL TECNICO     Ing. MARRONI MARIO							
ALBO DEGLI INGEGNERI DELLA PROVINCIA DI ROMA n. 20334							
Codice Fiscale:   MRRMRA55R10M082N				_____			
				firma e timbro			

**Agenzia del Territorio  
CATASTO FABBRICATI  
Ufficio Provinciale di  
Roma**

Dichiarazione protocollo n. _____ del _____	
Planimetria di u.i.u. in Comune di Roma	
Via Roma	civ. 12
Identificativi Catastali:	Compilata da: Marroni Mario
Sezione:	Iscritto all'albo: Ingegneri
Foglio: 1	Prov. Roma
Particella: 10	N. 20334
Subalterno: 501	

Scheda n. 1      Scala 1:200

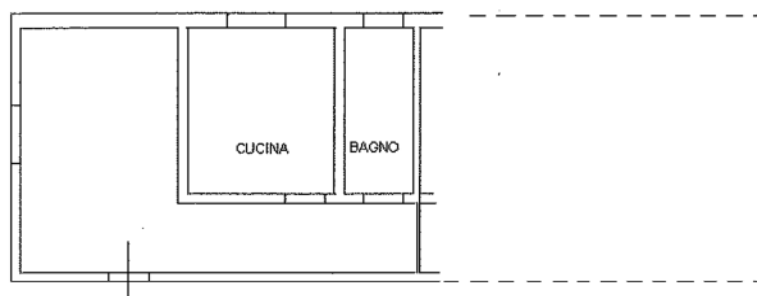

Via Roma

PIANO TERRA H. = m. 3,00



SCALA 1:200



**Agenzia del Territorio  
CATASTO FABBRICATI  
Ufficio Provinciale di  
Roma**

Dichiarazione protocollo n. _____ del _____	
Planimetria di u.i.u. in Comune di Roma	
Via Roma	civ. 14
Identificativi Catastali:	Compilata da: Marroni Mario
Sezione:	Iscritto all'albo: Ingegneri
Foglio: 1	Prov. Roma
Particella: 10	N. 20334
Subalterno: 502	

Scheda n. 1      Scala 1:200

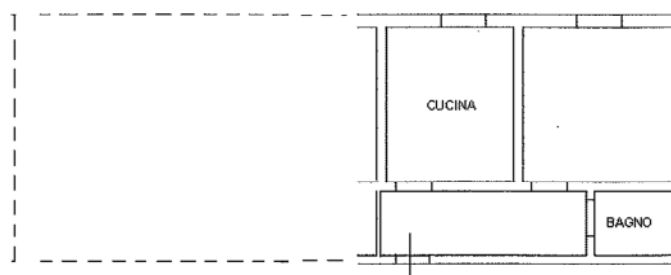

Via Roma

PIANO TERRA H. = m. 3,00



SCALA 1:200

## ESEMPIO 2 - Frazionamento per trasferimento di diritti

L'introduzione di tale tipologia di variazione è avvenuta con la circolare n. 2 del 1984 della Direzione generale del catasto e dei servizi tecnici erariali, con la quale è stato precisato che quando la porzione da trasferire non presenta i caratteri dell'unità immobiliare era necessario censirla in categoria F4.

Con la circolare n. 4 del 29/10/2009, dopo avere evidenziando che nel tempo si è potuto constatare l'indicazione sulla temporaneità dell'iscrizione delle porzioni immobiliari in categoria F4 sia stata spesso disattesa comportando chiari fenomeni di elusione fiscale, sono state impartite direttive per limitare il ricorso nell'attribuzione della categoria F4. Considerato che, al momento della dichiarazione in catasto, le stesse porzioni continuano spesso ad essere utilizzate, non appare appropriato che siano individuate in categoria fittizia e perciò prive di rendita.

Da quanto sopra rappresentato, consegue che l'attribuzione della categoria F4 a porzioni immobiliari non può di norma aver luogo, se le unità immobiliari da cui derivano risultano già iscritte in catasto munite di rendita.

A seguire è riportato un esempio di variazione per frazionamento per trasferimento di diritti riguardanti una stanza di appartamento, predisposto secondo le indicazioni della citata circolare n. 4, ordinato dalla committenza al fine di potere trasferire tale stanza al proprietario dell'appartamento adiacente per fonderla con l'appartamento medesimo.



Stato derivato

La richiesta di accatastamento deve essere corredata da:

- elaborato planimetrico, a dimostrazione della suddivisione in porzioni (nel solo caso che fosse in precedenza depositato in catasto);
- una dichiarazione mod. D1 e relativi modelli 1 prima seconda parte, con le planimetrie delle unità derivate, calcolo della superficie, proposta di rendita.

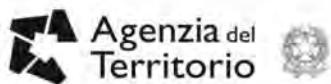
 Ufficio Provinciale di: **ROMA**  
 Comune di: **ROMA**
**ACCERTAMENTO DELLA PROPRIETA' IMMOBILIARE URBANA**

mod. D1

Quadro B   Dichiarazione di variazione presentata ai sensi dell'art. 20 del RDL 13 aprile 1939, n. 652								
Tipo Mappale n.	del	Unita'	a destinazione ordinaria	n.	2	Unita' in soppressione	n.	1
			speciale e particolare	n.		in variazione	n.	
			beni comuni non censibili	n.		in costituzione	n.	2
Causali: <b>frazionamento per trasferimento diritti</b>								
Data in cui la variazione si è verificata (ultimazione dei lavori): <b>20/02/2010</b>								
Documenti allegati:	Mod. 1N parte I	n. 1	Mod. 2N parte I	n.		planimetrie	n.	2
	Mod. 1N parte II	n. 2	Mod. 2N parte II	n.		pagine elaborato planimetrico	n.	
Preallineamento	Volture	n.	Variazioni	n.		Accatastamenti	n.	
	Unita' afferenti con intestati	n.	Unita' afferenti	n.				

Quadro U   Unita' Immobiliari																				
Riferimenti Catastali					Utilita' Comuni Censibili				Dati di Classamento Proposti											
N.	Part. spec.	Oper.	Sez.	Foglio	Particella	Sub.	Op.	Sez.	Foglio	Particella	Sub.	Z.C.	Cat.	Cl.	Cons.	Superf. cat.	Rendita €	1N/2N	Plan.	
				Indirizzo					Piano		Scala	Interno	Lotto				Edificio			
1		S		12	19															
2		C		12	19	1						006	A/2	2	3	108	255,65	SI	SI	
	ROMA	12											T							
3		C		12	19	2						006	A/2	2	1	41	85,22	SI	SI	
	ROMA	12											T							

Quadro D   Note Relative al Documento e Relazione Tecnica
si individua una porzione di unita' immobiliare ai fini di trasferimento di diritti a terzi.

Il Dichiarante: <b>VERDI GIUSEPPE</b>	
Residente in <b>ROMA (RM) - VIA NOLA n. 30 c.a.p. 00100</b>	
	_____
	(firma)
Il Tecnico: <b>Ing. MARRONI MARIO</b>	
<b>ALBO DEGLI INGEGNERI DELLA PROVINCIA DI ROMA n. 20334</b>	
Codice Fiscale: <b>MRRMRA55R10M082N</b>	
	_____
	(timbro e firma)

Riservato all'Ufficio	Data _____	Protocollo _____
Verifica eseguita in data	Eseguita la registrazione	Notifica eseguita in data
_____	_____	_____
_____	_____	_____
l'incaricato	l'incaricato	l'incaricato

Ufficio Provinciale di: ROMA  
Comune di: ROMAACCERTAMENTO DELLA PROPRIETA' IMMOBILIARE URBANA  
DICHIARAZIONE DI FABBRICATO URBANO A DESTINAZIONE ORDINARIA

mod. 1NB - parte I

<b>A   Riferimenti Catastali del Fabbricato</b> C.T. Sez. _____ foglio <u>1</u> ple. <u>19</u> C.E.U. Sez. _____ foglio <u>1</u> ple. <u>19</u>	<b>D   Destinazione degli Spazi ad Uso Comune</b> 1. DESTINAZIONE DEGLI SPAZI COPERTI DEL FABBRICATO Guardiola <input type="checkbox"/> Alloggio custode <input type="checkbox"/> Sala riunioni (m <sup>2</sup> _____) <input type="checkbox"/> Atrio (m <sup>2</sup> _____) <input type="checkbox"/> Porticato - Piloty (m <sup>2</sup> _____) <input type="checkbox"/> Lavatoio (m <sup>2</sup> _____) <input type="checkbox"/> Piscina (m <sup>2</sup> _____) <input type="checkbox"/> Altra destinazione _____ <input type="checkbox"/> 2. DESTINAZIONE DEGLI SPAZI SCOPERTI NEL FABBRICATO Terrazza (m <sup>2</sup> _____) <input type="checkbox"/> Cortile e camminamenti (m <sup>2</sup> _____) <input type="checkbox"/> Verde (m <sup>2</sup> _____) <input type="checkbox"/> Parcheggio auto (posti n. _____) <input type="checkbox"/> Tennis (campi n. _____) <input type="checkbox"/> Piscina (m <sup>2</sup> _____) <input type="checkbox"/> Altra destinazione _____ <input type="checkbox"/>
<b>B   Riferimenti Temporal del Fabbricato</b> Anno: Di costruzione <u>1969</u> Di ristrutturazione totale <u>2010</u>	<b>E   Posizione del Fabbricato</b> TIPI DI AFFACCIO PREVALENTE FACCIATA (*) n. 1 n. 2 n. 3 n. 4 Su strada larga oltre 10 metri <input checked="" type="checkbox"/> <input type="checkbox"/> <input type="checkbox"/> <input type="checkbox"/> Su strada larga fino 10 metri <input type="checkbox"/> <input type="checkbox"/> <input type="checkbox"/> <input type="checkbox"/> Su piazza, largo o simile <input type="checkbox"/> <input type="checkbox"/> <input type="checkbox"/> <input type="checkbox"/> Su distacco con fabbricato per abitazioni <input type="checkbox"/> <input checked="" type="checkbox"/> <input checked="" type="checkbox"/> <input checked="" type="checkbox"/> Su distacco con fabbricato ad uso diverso <input type="checkbox"/> <input type="checkbox"/> <input type="checkbox"/> <input type="checkbox"/> Su verde pubblico <input type="checkbox"/> <input type="checkbox"/> <input type="checkbox"/> <input type="checkbox"/> Su verde privato: parco, giardino, attività agricola <input type="checkbox"/> <input type="checkbox"/> <input type="checkbox"/> <input type="checkbox"/> Altro _____ <input type="checkbox"/> <input type="checkbox"/> <input type="checkbox"/> <input type="checkbox"/> Facciata in aderenza <input type="checkbox"/> <input type="checkbox"/> <input type="checkbox"/> <input type="checkbox"/> (*) Dell' accesso principale
<b>C   Elementi Descrittivi del Fabbricato</b> 1. POSIZIONE RISPETTO AI FABBRICATI CIRCOSTANTI <input checked="" type="checkbox"/> Isolato <input type="checkbox"/> Contiguo <input type="checkbox"/> A schiera Fa parte di un complesso immobiliare <input checked="" type="checkbox"/> NO <input type="checkbox"/> SI Se SI specificare: _____ fabbricati n. _____ 2. DESTINAZIONE E NUMERO DI U.I. IN CUI E' SUDDIVISO IL FABBRICATO <input checked="" type="checkbox"/> Abitazioni n. <u>1</u> <input type="checkbox"/> Negozi n. _____ <input type="checkbox"/> Laboratori n. _____ <input type="checkbox"/> Magazzini n. _____ <input type="checkbox"/> Uffici n. _____ <input type="checkbox"/> Box, posto auto n. _____ <input type="checkbox"/> Autorimesse collettive n. _____ <input type="checkbox"/> Locali per attività sportive n. _____ <input type="checkbox"/> Unità immobiliari censibili nel gruppo 'B' n. _____ 3. IL FABBRICATO SI ARTICOLA IN N. _____ SCALE CON ACCESSO <input checked="" type="checkbox"/> Unico Esterno <input type="checkbox"/> Plurimo Esterno <input type="checkbox"/> Dal cortile Interno 4. CARATTERISTICHE DIMENSIONALI DEL FABBRICATO Piani fuori terra n. <u>1</u> Ovvero minimo _____ Massimo _____ Piani entro terra n. _____ Ovvero minimo _____ Massimo _____ 5. DENSITA' FONDIARIA Rapporto tra volume fuori terra ed area del lotto _____ Rapporto tra volume entro terra ed area del lotto _____ 6. CORPI ACCESSORI n. 1 n. 2 n. 3 n. 4 Piani fuori terra n. _____ n. _____ n. _____ n. _____ Piani entro terra n. _____ n. _____ n. _____ n. _____ 7. IL FABBRICATO E' CON CORTILE INTERNO <input checked="" type="checkbox"/> NO <input type="checkbox"/> SI	



Ufficio Provinciale di: ROMA  
Comune di: ROMAACCERTAMENTO DELLA PROPRIETA' IMMOBILIARE URBANA  
DICHIARAZIONE DI FABBRICATO URBANO A DESTINAZIONE ORDINARIA

mod. 1NB - parte I

<b>F   Caratteristiche Costruttive del Fabbricato</b> 1. STRUTTURE PORTANTI VERTICALI Muratura <input checked="" type="checkbox"/> Cemento armato <input checked="" type="checkbox"/> Ferro <input type="checkbox"/> Prefabbricate <input type="checkbox"/> Altre o tipiche del luogo _____ <input type="checkbox"/> 2. COPERTURA A terrazza praticabile <input type="checkbox"/> A terrazza non praticabile <input type="checkbox"/> A tetto <input checked="" type="checkbox"/> 3. TAMPONATURE Muratura <input checked="" type="checkbox"/> Muratura con intercapedine isolante <input type="checkbox"/> Pannelli prefabbricati <input type="checkbox"/> Facciate continue in vetro e metallo <input type="checkbox"/> Altre o tipiche del luogo _____ <input type="checkbox"/>	<b>I   Finiture delle Parti Esterne del Fabbricato</b> 1. TIPO PREVALENTE DI FINITURA ESTERNA facc. princ. / altre Tinteggiatura <input checked="" type="checkbox"/> <input checked="" type="checkbox"/> Resino-plastica <input type="checkbox"/> <input type="checkbox"/> Piastrelle di klinker, cotto o simili <input type="checkbox"/> <input type="checkbox"/> Marmo o pietra naturale <input type="checkbox"/> <input type="checkbox"/> Pannelli in metallo, materiali plastici <input type="checkbox"/> <input type="checkbox"/> Legno <input type="checkbox"/> <input type="checkbox"/> Solo intonaco <input type="checkbox"/> <input type="checkbox"/> Altre o tipiche del luogo _____ <input type="checkbox"/> <input type="checkbox"/> 2. SERRAMENTI ESTERNI DEGLI ACCESSI AL FABBRICATO portone / altri accessi Legno <input checked="" type="checkbox"/> <input checked="" type="checkbox"/> Metallo <input type="checkbox"/> <input type="checkbox"/> Altro _____ <input type="checkbox"/> <input type="checkbox"/> 3. FINITURE DI PARTICOLARE PREGIO Indicare eventuali finiture di carattere ornamentale _____
<b>G   Dotazioni di Impianti nel Fabbricato</b> IMPIANTO Idrico <input type="checkbox"/> Elettrico <input type="checkbox"/> Gas <input type="checkbox"/> Telefonico <input type="checkbox"/> Fognario <input type="checkbox"/> Riscaldamento centralizzato <input type="checkbox"/> Acqua Calda centralizzata <input type="checkbox"/> Condizionamento centralizzato <input type="checkbox"/> Citofonico <input type="checkbox"/> Video - Citofono <input type="checkbox"/> Antenna TV centralizzata <input type="checkbox"/> Ascensore : (impianti n. _____) <input type="checkbox"/> Montacarichi <input type="checkbox"/> Altro _____ <input type="checkbox"/> Fonti energetiche alternative _____ <input type="checkbox"/>	<b>L   Finiture delle Parti interne del Fabbricato</b> 1. TIPO PREVALENTE DI PAVIMENTAZIONE DI ATRIO E SCALE atrio scale Marmo o pietra naturale <input type="checkbox"/> <input type="checkbox"/> Piastrelle in ceramica, cotto gres e simili <input type="checkbox"/> <input type="checkbox"/> Moquette e altri tessuti <input type="checkbox"/> <input type="checkbox"/> Materiali plastici e simili <input type="checkbox"/> <input type="checkbox"/> Legno <input type="checkbox"/> <input type="checkbox"/> Altre o tipiche del luogo _____ <input type="checkbox"/> <input type="checkbox"/> 2. TIPO PREVALENTE DI FINITURA DELLE PARETI DI ATRIO E SCALE Idropittura <input type="checkbox"/> <input type="checkbox"/> Resino - plastica <input type="checkbox"/> <input type="checkbox"/> Smalto <input type="checkbox"/> <input type="checkbox"/> Laminati plastici <input type="checkbox"/> <input type="checkbox"/> Legno <input type="checkbox"/> <input type="checkbox"/> Marmo <input type="checkbox"/> <input type="checkbox"/> Altre o tipiche del luogo _____ <input type="checkbox"/> <input type="checkbox"/>
<b>H   Recinzioni</b> INDICARE LA PRESENZA DI RECINZIONI Muratura <input type="checkbox"/> Metalli lavorati <input type="checkbox"/> Maglie metalliche <input type="checkbox"/> Elementi prefabbricati <input type="checkbox"/> Altro _____ <input type="checkbox"/>	<b>M   Vincoli Artistici e Storici</b> L'IMMOBILE E' SOGGETTO A VINCOLI ARTISTICI O STORICI AI SENSI DELLA LEGGE 1/6/1939/ N.1089 : NO <input checked="" type="checkbox"/> SI <input type="checkbox"/> Specificare il tipo di vincolo _____
IL TECNICO _____ IL DICHIARANTE _____ data _____ data _____  Firma e timbro _____ firma _____	Riservato all' Ufficio _____ Partita n. _____ Prot. n. _____ Busta n. _____ L'incaricato _____

00020A3A8  
Docfa - ver. 4.00MRRMRA55R10M082NI 5/03/10:15.14.01  
pag. 3 di 8

Ufficio Provinciale di: ROMA  
Comune di: ROMAACCERTAMENTO DELLA PROPRIETA' IMMOBILIARE URBANA  
DICHIARAZIONE DI UNITA' IMMOBILIARE A DESTINAZIONE ORDINARIA

mod. 1NB - parte II

A   Riferimenti Catastali dell' Unità Immobiliare				C   Dati Metrici dell' Unità Immobiliare	
Sezione	Foglio	Particella	Subalterno	C/2 UNITA' IMMOBILIARE CENSIBILE NEL GRUPPO 'C' (Commerciale ed usi diversi da quelli indicati nel prospetto C/1)	
_____	<u>12</u>	<u>19</u>	<u>1</u>	1. LOCALI PRINCIPALI: Piano _____ lordi m <sup>2</sup> _____ di cui utili m <sup>2</sup> _____	
_____	_____	_____	_____	2. LOCALI ACCESSORI DIRETTI: Piano _____ lordi m <sup>2</sup> _____ di cui utili m <sup>2</sup> _____	
_____	_____	_____	_____	3. LOCALI ACCESSORI INDIRETTI: Piano _____ lordi m <sup>2</sup> _____ di cui utili m <sup>2</sup> _____	
_____	_____	_____	_____	Piano _____ lordi m <sup>2</sup> _____ di cui utili m <sup>2</sup> _____	
B   Riferimenti Temporal				4. DIPENDENZE ESCLUSIVE Balconi, terrazzi, portici sup. lorda m <sup>2</sup> _____	
Anno:				5. PERTINENZE SCOPERTE ESCLUSIVE Superficie lorda m <sup>2</sup> _____	
Di costruzione <u>1979</u> Di ristrutturazione totale <u>2010</u>				Parcheggio auto per posti numero _____	
C   Dati Metrici dell' Unità Immobiliare				6. IL LOCALE HA ACCESSO CARRABILE Il locale ha accesso carrabile SI <input type="checkbox"/> NO <input type="checkbox"/>	
C/1 UNITA' IMMOBILIARE CENSIBILE NEL GRUPPO 'A' E 'B'				7. DATI RELATIVI ALL'ALTEZZA Altezza media dei locali principali cm _____	
<input checked="" type="checkbox"/> Abitazioni o uffici privati				Superficie dei locali principali ed accessori diretti aventi altezze medie inferiori a cm. 230 m <sup>2</sup> _____	
<input type="checkbox"/> Alloggi collettivi, uffici pubblici, scuole o istituti di cultura				D   Dotazioni Tecnologiche dell' Unità Immobiliare	
1. VANI PRINCIPALI Camere, cucina, stanze, ecc. n. <u>2</u> sup. utile m <sup>2</sup> <u>65</u>				IMPIANTO AUTONOMO	
2. ACCESSORI DIRETTI Bagni, W.C. n. <u>1</u> sup. utile m <sup>2</sup> <u>8</u> Corridoi, ripostigli, ecc. n. <u>1</u> sup. utile m <sup>2</sup> <u>10</u> SUPERFICIE LORDA (relativa ai punti 1 e 2) m <sup>2</sup> <u>108</u>				Riscaldamento <input type="checkbox"/>	
3. ACCESSORI INDIRETTI Accessori complementari, cantine, soffitte, lavanderie e simili n. _____ sup. lorda m <sup>2</sup> _____				Acqua calda <input type="checkbox"/>	
4. DIPENDENZE ESCLUSIVE Balconi, terrazzi, portici sup. lorda m <sup>2</sup> _____				Condizionamento <input type="checkbox"/>	
5. PERTINENZE SCOPERTE ESCLUSIVE Giardino, cortile sup. lorda m <sup>2</sup> _____ Piscina, tennis, _____ sup. m <sup>2</sup> _____ Parcheggio auto per posti numero _____				Citofonico <input type="checkbox"/>	
6. DATI RELATIVI ALL'ALTEZZA Altezza media U.I.U. cm. <u>300</u> Superficie dei vani principali ed accessori diretti aventi altezze medie inferiori a centimetri 230 m <sup>2</sup> _____				Video - citofonico <input type="checkbox"/>	
7. PER LE U.I. CENSIBILI NEL GRUPPO 'B' INTEGRARE CON LE SEGUENTI INFORMAZIONI				Ascensore ad uso esclusivo <input type="checkbox"/>	
Piani fuori terra n. _____ m <sup>2</sup> . _____				Ascensore : (impianti n. _____) <input type="checkbox"/>	
Piani entro terra n. _____ m <sup>2</sup> . _____				Ascensore di servizio <input type="checkbox"/>	
				Montacarichi <input type="checkbox"/>	
				Altro _____ <input type="checkbox"/>	

Ufficio Provinciale di: ROMA  
Comune di: ROMAACCERTAMENTO DELLA PROPRIETA' IMMOBILIARE URBANA  
DICHIARAZIONE DI UNITA' IMMOBILIARE A DESTINAZIONE ORDINARIA

mod. 1NB - parte II

E   Caratteristiche Costruttive di Finitura	F   Destinazione d'uso e Osservazioni																																															
<p>1. TIPO PREVALENTE DI PAVIMENTAZIONE</p> <table border="1"> <thead> <tr> <th></th> <th>Camere o stanze</th> <th>Cucina o bagno</th> <th>Altri accessori</th> </tr> </thead> <tbody> <tr> <td>Marmo o pietra naturale</td> <td><input type="checkbox"/></td> <td><input type="checkbox"/></td> <td><input type="checkbox"/></td> </tr> <tr> <td>Piastrelle in ceramica, cotto o gres</td> <td><input type="checkbox"/></td> <td><input type="checkbox"/></td> <td><input type="checkbox"/></td> </tr> <tr> <td>Piastrelle in scaglie marmo</td> <td><input type="checkbox"/></td> <td><input type="checkbox"/></td> <td><input type="checkbox"/></td> </tr> <tr> <td>Moquette o simili</td> <td><input type="checkbox"/></td> <td><input type="checkbox"/></td> <td><input type="checkbox"/></td> </tr> <tr> <td>Gomme o sintetici</td> <td><input type="checkbox"/></td> <td><input type="checkbox"/></td> <td><input type="checkbox"/></td> </tr> <tr> <td>Parquet</td> <td><input type="checkbox"/></td> <td><input type="checkbox"/></td> <td><input type="checkbox"/></td> </tr> <tr> <td>Altro _____</td> <td><input type="checkbox"/></td> <td><input type="checkbox"/></td> <td><input type="checkbox"/></td> </tr> </tbody> </table> <p>2. TIPO PREVALENTE DI INFISSI INTERNI</p> <table border="1"> <thead> <tr> <th></th> <th>Porte d'ingresso</th> <th>Porte interne</th> </tr> </thead> <tbody> <tr> <td>Legno</td> <td><input type="checkbox"/></td> <td><input type="checkbox"/></td> </tr> <tr> <td>Legno tamburato</td> <td><input type="checkbox"/></td> <td><input type="checkbox"/></td> </tr> <tr> <td>Metallo</td> <td><input type="checkbox"/></td> <td><input type="checkbox"/></td> </tr> <tr> <td>Altro _____</td> <td><input type="checkbox"/></td> <td><input type="checkbox"/></td> </tr> </tbody> </table>		Camere o stanze	Cucina o bagno	Altri accessori	Marmo o pietra naturale	<input type="checkbox"/>	<input type="checkbox"/>	<input type="checkbox"/>	Piastrelle in ceramica, cotto o gres	<input type="checkbox"/>	<input type="checkbox"/>	<input type="checkbox"/>	Piastrelle in scaglie marmo	<input type="checkbox"/>	<input type="checkbox"/>	<input type="checkbox"/>	Moquette o simili	<input type="checkbox"/>	<input type="checkbox"/>	<input type="checkbox"/>	Gomme o sintetici	<input type="checkbox"/>	<input type="checkbox"/>	<input type="checkbox"/>	Parquet	<input type="checkbox"/>	<input type="checkbox"/>	<input type="checkbox"/>	Altro _____	<input type="checkbox"/>	<input type="checkbox"/>	<input type="checkbox"/>		Porte d'ingresso	Porte interne	Legno	<input type="checkbox"/>	<input type="checkbox"/>	Legno tamburato	<input type="checkbox"/>	<input type="checkbox"/>	Metallo	<input type="checkbox"/>	<input type="checkbox"/>	Altro _____	<input type="checkbox"/>	<input type="checkbox"/>	<p>1. DESTINAZIONE D'USO</p> <p><b>ABITAZIONE DI TIPO CIVILE</b></p> <hr/> <hr/> <p>2. OSSERVAZIONI RELATIVE AL VALORE ED AL CLASSAMENTO PROPOSTO</p> <hr/> <hr/> <hr/> <hr/> <hr/> <hr/> <hr/> <hr/> <hr/> <hr/> <hr/> <hr/> <hr/> <hr/> <hr/> <hr/> <hr/> <hr/> <hr/> <hr/> <hr/> <hr/>
	Camere o stanze	Cucina o bagno	Altri accessori																																													
Marmo o pietra naturale	<input type="checkbox"/>	<input type="checkbox"/>	<input type="checkbox"/>																																													
Piastrelle in ceramica, cotto o gres	<input type="checkbox"/>	<input type="checkbox"/>	<input type="checkbox"/>																																													
Piastrelle in scaglie marmo	<input type="checkbox"/>	<input type="checkbox"/>	<input type="checkbox"/>																																													
Moquette o simili	<input type="checkbox"/>	<input type="checkbox"/>	<input type="checkbox"/>																																													
Gomme o sintetici	<input type="checkbox"/>	<input type="checkbox"/>	<input type="checkbox"/>																																													
Parquet	<input type="checkbox"/>	<input type="checkbox"/>	<input type="checkbox"/>																																													
Altro _____	<input type="checkbox"/>	<input type="checkbox"/>	<input type="checkbox"/>																																													
	Porte d'ingresso	Porte interne																																														
Legno	<input type="checkbox"/>	<input type="checkbox"/>																																														
Legno tamburato	<input type="checkbox"/>	<input type="checkbox"/>																																														
Metallo	<input type="checkbox"/>	<input type="checkbox"/>																																														
Altro _____	<input type="checkbox"/>	<input type="checkbox"/>																																														
<p>IL TECNICO</p> <p>data _____</p> <p>Firma e timbro _____</p>	<p>Riservato all'Ufficio</p> <p>Prot. n. _____ Partita n. _____</p> <p>Busta n. _____</p> <p>L' incaricato _____</p>																																															
<p>IL DICHIARANTE</p> <p>data _____</p> <p>Firma _____</p>																																																

Ufficio Provinciale di: ROMA  
Comune di: ROMAACCERTAMENTO DELLA PROPRIETA' IMMOBILIARE URBANA  
DICHIARAZIONE DI UNITA' IMMOBILIARE A DESTINAZIONE ORDINARIA

mod. INB - parte II

A   Riferimenti Catastali dell' Unità Immobiliare				C   Dati Metrici dell' Unità Immobiliare	
Sezione	Foglio	Particella	Subalterno	C/2 UNITA' IMMOBILIARE CENSIBILE NEL GRUPPO 'C' (Commerciale ed usi diversi da quelli indicati nel prospetto C/1)	
_____	12	19	2	1. LOCALI PRINCIPALI:	
_____	_____	_____	_____	Piano _____ lordi m <sup>2</sup> _____ di cui utili m <sup>2</sup> _____	
_____	_____	_____	_____	2. LOCALI ACCESSORI DIRETTI:	
_____	_____	_____	_____	Piano _____ lordi m <sup>2</sup> _____ di cui utili m <sup>2</sup> _____	
<b>B   Riferimenti Temporal</b>				3. LOCALI ACCESSORI INDIRETTI:	
Anno: _____				Piano _____ lordi m <sup>2</sup> _____ di cui utili m <sup>2</sup> _____	
Di costruzione 1979 Di ristrutturazione totale 2010				Piano _____ lordi m <sup>2</sup> _____ di cui utili m <sup>2</sup> _____	
<b>C   Dati Metrici dell' Unità Immobiliare</b>				4. DIPENDENZE ESCLUSIVE	
C/1 UNITA' IMMOBILIARE CENSIBILE NEL GRUPPO 'A' E 'B'				Balconi, terrazzi, portici sup. lorda m <sup>2</sup> _____	
<input checked="" type="checkbox"/> Abitazioni o uffici privati				5. PERTINENZE SCOPERTE ESCLUSIVE	
<input type="checkbox"/> Alloggi collettivi, uffici pubblici, scuole o istituti di cultura				Superficie lorda m <sup>2</sup> _____	
1. VANI PRINCIPALI				Parcheggio auto per posti numero _____	
Camere, cucina, stanze, ecc. n. 1 sup. utile m <sup>2</sup> 36				6. IL LOCALE HA ACCESSO CARRABILE	
2. ACCESSORI DIRETTI				Il locale ha accesso carrabile SI <input type="checkbox"/> NO <input type="checkbox"/>	
Bagni, W.C. n. _____ sup. utile m <sup>2</sup> _____				7. DATI RELATIVI ALL'ALTEZZA	
Corridoi, ripostigli, ecc. n. _____ sup. utile m <sup>2</sup> _____				Altezza media dei locali principali cm _____	
SUPERFICIE LORDA (relativa ai punti 1 e 2) m <sup>2</sup> 41				Superficie dei locali principali ed accessori diretti aventi altezze medie inferiori a cm. 230 m <sup>2</sup> _____	
3. ACCESSORI INDIRETTI				<b>D   Dotazioni Tecnologiche dell' Unità Immobiliare</b>	
Accessori complementari, cantine, soffitte, lavanderie e simili n. _____ sup. lorda m <sup>2</sup> _____				IMPIANTO AUTONOMO	
4. DIPENDENZE ESCLUSIVE				Riscaldamento <input type="checkbox"/>	
Balconi, terrazzi, portici sup. lorda m <sup>2</sup> _____				Acqua calda <input type="checkbox"/>	
5. PERTINENZE SCOPERTE ESCLUSIVE				Condizionamento <input type="checkbox"/>	
Giardino, cortile sup. lorda m <sup>2</sup> _____				Citofonico <input type="checkbox"/>	
Piscina, tennis, _____ sup. m <sup>2</sup> _____				Video - citofonico <input type="checkbox"/>	
Parcheggio auto per posti numero _____				Ascensore ad uso esclusivo <input type="checkbox"/>	
6. DATI RELATIVI ALL'ALTEZZA				Ascensore : (impianti n. _____) <input type="checkbox"/>	
Altezza media U.I.U. cm. 300				Ascensore di servizio <input type="checkbox"/>	
Superficie dei vani principali ed accessori diretti aventi altezze medie inferiori a centimetri 230 m <sup>2</sup> _____				Montacarichi <input type="checkbox"/>	
7. PER LE U.I. CENSIBILI NEL GRUPPO 'B' INTEGRARE CON LE SEGUENTI INFORMAZIONI				Altro _____ <input type="checkbox"/>	
Piani fuori terra n. _____ m <sup>2</sup> . _____					
Piani entro terra n. _____ m <sup>2</sup> . _____					

Ufficio Provinciale di: ROMA  
Comune di: ROMAACCERTAMENTO DELLA PROPRIETA' IMMOBILIARE URBANA  
DICHIARAZIONE DI UNITA'IMMOBILIARE A DESTINAZIONE ORDINARIA

mod. 1NB - parte II

E   Caratteristiche Costruttive di Finitura	F   Destinazione d'uso e Osservazioni																																															
<p>1. TIPO PREVALENTE DI PAVIMENTAZIONE</p> <table border="0"> <thead> <tr> <th></th> <th>Camere o stanze</th> <th>Cucina o bagno</th> <th>Altri accessori</th> </tr> </thead> <tbody> <tr> <td>Marmo o pietra naturale</td> <td><input type="checkbox"/></td> <td><input type="checkbox"/></td> <td><input type="checkbox"/></td> </tr> <tr> <td>Piastrelle in ceramica, cotto o gres</td> <td><input type="checkbox"/></td> <td><input type="checkbox"/></td> <td><input type="checkbox"/></td> </tr> <tr> <td>Piastrelle in scaglie marmo</td> <td><input type="checkbox"/></td> <td><input type="checkbox"/></td> <td><input type="checkbox"/></td> </tr> <tr> <td>Moquette o simili</td> <td><input type="checkbox"/></td> <td><input type="checkbox"/></td> <td><input type="checkbox"/></td> </tr> <tr> <td>Gomme o sintetici</td> <td><input type="checkbox"/></td> <td><input type="checkbox"/></td> <td><input type="checkbox"/></td> </tr> <tr> <td>Parquet</td> <td><input type="checkbox"/></td> <td><input type="checkbox"/></td> <td><input type="checkbox"/></td> </tr> <tr> <td>Altro _____</td> <td><input type="checkbox"/></td> <td><input type="checkbox"/></td> <td><input type="checkbox"/></td> </tr> </tbody> </table> <p>2. TIPO PREVALENTE DI INFISSI INTERNI</p> <table border="0"> <thead> <tr> <th></th> <th>Porte d'ingresso</th> <th>Porte interne</th> </tr> </thead> <tbody> <tr> <td>Legno</td> <td><input type="checkbox"/></td> <td><input type="checkbox"/></td> </tr> <tr> <td>Legno tamburato</td> <td><input type="checkbox"/></td> <td><input type="checkbox"/></td> </tr> <tr> <td>Metallo</td> <td><input type="checkbox"/></td> <td><input type="checkbox"/></td> </tr> <tr> <td>Altro _____</td> <td><input type="checkbox"/></td> <td><input type="checkbox"/></td> </tr> </tbody> </table>		Camere o stanze	Cucina o bagno	Altri accessori	Marmo o pietra naturale	<input type="checkbox"/>	<input type="checkbox"/>	<input type="checkbox"/>	Piastrelle in ceramica, cotto o gres	<input type="checkbox"/>	<input type="checkbox"/>	<input type="checkbox"/>	Piastrelle in scaglie marmo	<input type="checkbox"/>	<input type="checkbox"/>	<input type="checkbox"/>	Moquette o simili	<input type="checkbox"/>	<input type="checkbox"/>	<input type="checkbox"/>	Gomme o sintetici	<input type="checkbox"/>	<input type="checkbox"/>	<input type="checkbox"/>	Parquet	<input type="checkbox"/>	<input type="checkbox"/>	<input type="checkbox"/>	Altro _____	<input type="checkbox"/>	<input type="checkbox"/>	<input type="checkbox"/>		Porte d'ingresso	Porte interne	Legno	<input type="checkbox"/>	<input type="checkbox"/>	Legno tamburato	<input type="checkbox"/>	<input type="checkbox"/>	Metallo	<input type="checkbox"/>	<input type="checkbox"/>	Altro _____	<input type="checkbox"/>	<input type="checkbox"/>	<p>1. DESTINAZIONE D'USO</p> <p><u>ABITAZIONE DI TIPO CIVILE</u></p> <hr/> <hr/> <p>2. OSSERVAZIONI RELATIVE AL VALORE ED AL CLASSAMENTO PROPOSTO</p> <hr/> <hr/> <hr/> <hr/> <hr/> <hr/> <hr/> <hr/> <hr/> <hr/> <hr/> <hr/> <hr/> <hr/> <hr/> <hr/> <hr/> <hr/> <hr/> <hr/> <hr/> <hr/>
	Camere o stanze	Cucina o bagno	Altri accessori																																													
Marmo o pietra naturale	<input type="checkbox"/>	<input type="checkbox"/>	<input type="checkbox"/>																																													
Piastrelle in ceramica, cotto o gres	<input type="checkbox"/>	<input type="checkbox"/>	<input type="checkbox"/>																																													
Piastrelle in scaglie marmo	<input type="checkbox"/>	<input type="checkbox"/>	<input type="checkbox"/>																																													
Moquette o simili	<input type="checkbox"/>	<input type="checkbox"/>	<input type="checkbox"/>																																													
Gomme o sintetici	<input type="checkbox"/>	<input type="checkbox"/>	<input type="checkbox"/>																																													
Parquet	<input type="checkbox"/>	<input type="checkbox"/>	<input type="checkbox"/>																																													
Altro _____	<input type="checkbox"/>	<input type="checkbox"/>	<input type="checkbox"/>																																													
	Porte d'ingresso	Porte interne																																														
Legno	<input type="checkbox"/>	<input type="checkbox"/>																																														
Legno tamburato	<input type="checkbox"/>	<input type="checkbox"/>																																														
Metallo	<input type="checkbox"/>	<input type="checkbox"/>																																														
Altro _____	<input type="checkbox"/>	<input type="checkbox"/>																																														
<p>IL TECNICO</p> <p>data _____</p> <p>Firma e timbro _____</p>	<p>Riservato all'Ufficio</p> <p>Prot. n. _____ Partita n. _____</p> <p>Busta n. _____</p> <p>L' incaricato _____</p>																																															
<p>IL DICHIARANTE</p> <p>data _____</p> <p>Firma _____</p>																																																

Ufficio Provinciale di: ROMA  
Comune di: ROMA

## ACQUISIZIONE DATI METRICI - CALCOLO DELLE SUPERFICI CATASTALI

Unita' immobiliare n. 2								
Sezione:	Foglio: 12	Particella: 19	Subalterno: 1					
Tipologia	Superficie	Altezza	Tipologia	Superficie	Altezza	Tipologia	Superficie	Altezza
Ambiente		< 150 cm	Ambiente		< 150 cm	Ambiente		< 150 cm
A	108							

Unita' immobiliare n. 3								
Sezione:	Foglio: 12	Particella: 19	Subalterno: 2					
Tipologia	Superficie	Altezza	Tipologia	Superficie	Altezza	Tipologia	Superficie	Altezza
Ambiente		< 150 cm	Ambiente		< 150 cm	Ambiente		< 150 cm
A	41							

## LEGENDA - Decodifica Tipologie di Ambiente previsti:

- A - Vani aventi funzione principale / accessori a diretto servizio dei principali. Per le categorie C/1 e C/6 i vani aventi funzione principale saranno indicati con A1, i vani accessori a diretto servizio con A2
- B - Vani accessori a indiretto servizio della tipologia A qualora comunicanti
- C - Vani accessori a indiretto servizio della tipologia A qualora non comunicanti
- D - Balconi, terrazzi e simili comunicanti con i vani della tipologia A
- E - Balconi, terrazzi e simili non comunicanti con i vani della tipologia A
- F - Aree scoperte o assimilabili

00020A3A8  
Docfa - ver. 4.00

MRRMRA55R10M082N 5/03/10:15.14.01  
pag. 8 di 8

**Agenzia del Territorio  
CATASTO FABBRICATI  
Ufficio Provinciale di  
Roma**

Dichiarazione protocollo n. _____ del _____	
Planimetria di u.i.u. in Comune di Roma	
Roma _____ civ. 12	
Identificativi Catastali: Sezione: Foglio: 12 Particella: 19 Subalterno: 1	Compilata da: Marroni Mario Iscritto all'albo: Ingegneri Prov. Roma _____ N. 20334

Scheda n. 1      Scala 1:200

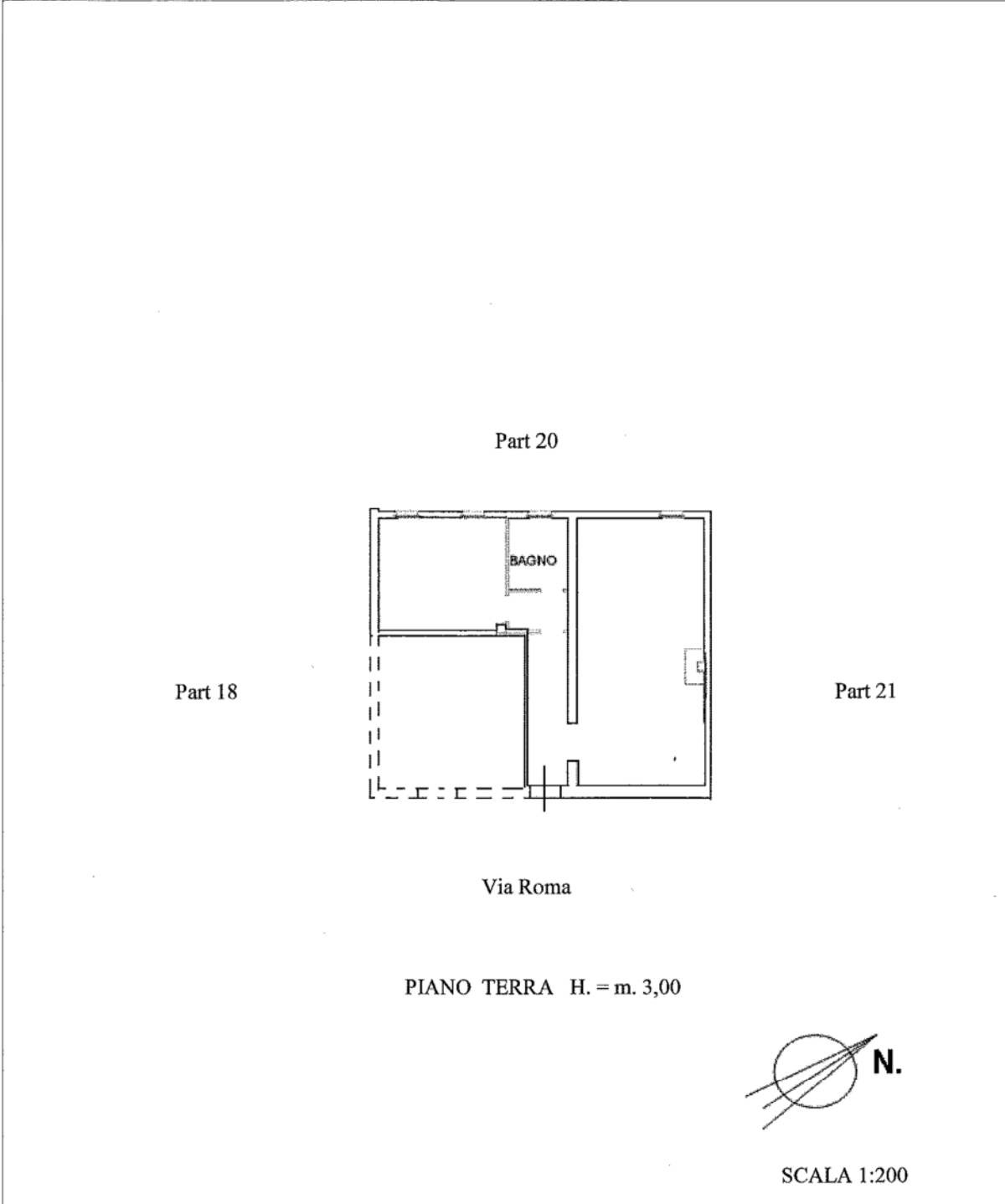



**Agenzia del Territorio  
CATASTO FABBRICATI  
Ufficio Provinciale di  
Roma**

Dichiarazione protocollo n. _____ del _____	
Planimetria di u.i.u. in Comune di Roma	
Roma	civ. 12
Identificativi Catastali: Sezione: Foglio: 12 Particella: 19 Subalterno: 2	Compilata da: Marroni Mario Iscritto all'albo: Ingegneri Prov. Roma N. 20334

Scheda n. 1      Scala 1:200

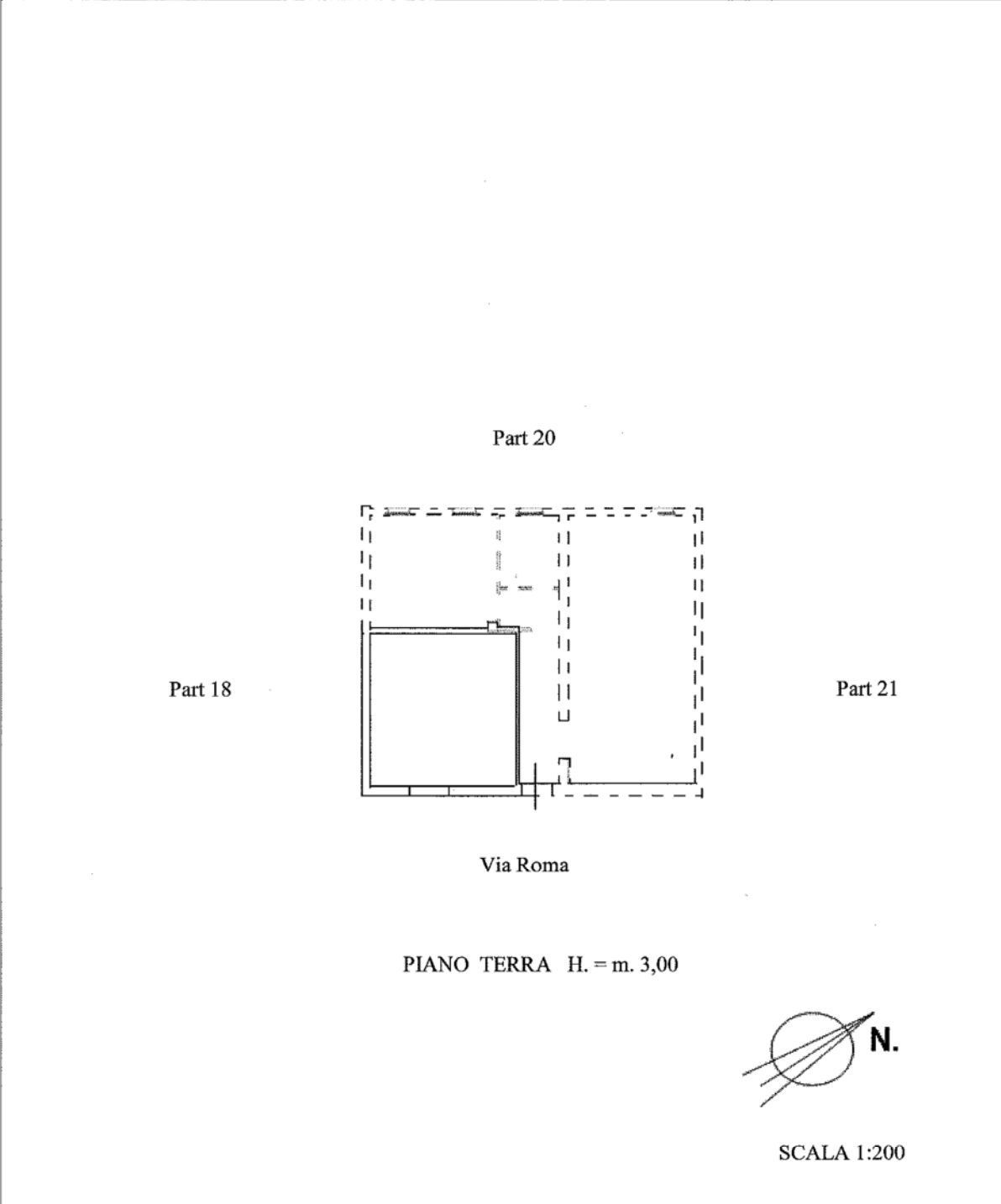

### ESEMPIO 3 - Fusione

La dichiarazione di variazione per fusione coinvolge due o più unità immobiliari e deve originare quanto meno un'unità che ingloba le precedenti.

Con lo stesso documento di aggiornamento possono presentarsi fusioni che danno luogo a più unità immobiliari derivate. In alcuni casi, quando sono coinvolte nelle variazioni più unità immobiliari si può arrivare ad avere operazioni miste che comportano anche il frazionamento di unità immobiliari e successiva fusione. Tale variazione assume la causale : frazionamento e fusione.

E' evidente che la fusione può coinvolgere solo unità immobiliari con medesima titolarità.

Nelle figure a seguire è schematizzata una variazione per fusione di due unità, nello stato originario (1<sup>^</sup> e 2<sup>^</sup>) e derivato (3<sup>^</sup>).



La richiesta di accatastamento deve essere corredata da:

- elaborato planimetrico, nel solo caso che fosse in precedenza depositato in catasto);
- una dichiarazione mod. D1 e relativi modelli 1 prima seconda parte, con la planimetria dell' unità derivata, calcolo della superficie, proposta di rendita.

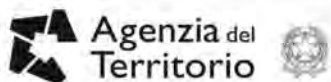
 Ufficio Provinciale di: **ROMA**  
 Comune di: **ROMA**
**ACCERTAMENTO DELLA PROPRIETA' IMMOBILIARE URBANA**

mod. D1

Quadro B   Dichiarazione di variazione presentata ai sensi dell'art. 20 del RDL 13 aprile 1939, n. 652									
Tipo Mappale n.	del	Unita'	a destinazione ordinaria	n.	<b>1</b>	Unita' in soppressione	n.	<b>2</b>	
			speciale e particolare	n.		in variazione	n.		
			beni comuni non censibili	n.		in costituzione	n.	<b>1</b>	
Causali: <b> fusione</b>									
Data in cui la variazione si è verificata (ultimazione dei lavori): <b> 02/02/2010</b>									
Documenti allegati:	Mod. 1N parte I	n. <b>1</b>	Mod. 2N parte I	n.		planimetrie	n.	<b>1</b>	
	Mod. 1N parte II	n. <b>1</b>	Mod. 2N parte II	n.		pagine elaborato planimetrico	n.	<b>1</b>	
Preallineamento	Volture	n.	Variazioni	n.		Accatastamenti	n.		
	Unita' afferenti con intestati	n.	Unita' afferenti	n.					

Quadro U   Unita' Immobiliari																
Riferimenti Catastali					Utilita' Comuni Censibili				Dati di Classamento Proposti							
N.	Part. spec.	Oper.	Sez.	Foglio	Particella Sub.	Op.	Sez.	Foglio	Particella Sub.	Z.C.	Cat.	Cl.	Cons. Superf. cat.	Rendita € 1N/2N	Plan. Edificio	
										Piano	Scala	Interno	Lotto			
<b>1</b>		<b>S</b>		<b>12</b>	<b>100</b>	<b>3</b>										
<b>2</b>		<b>S</b>		<b>12</b>	<b>100</b>	<b>4</b>										
<b>3</b>		<b>C</b>		<b>12</b>	<b>100</b>	<b>8</b>				<b>006</b>	<b>A/2</b>	<b>3</b>	<b>7,5</b>	<b>204</b>	<b>755,32</b>	
<b>VIA ROMA 25</b>															<b>SI</b>	<b>SI</b>

Quadro D   Note Relative al Documento e Relazione Tecnica

Il Dichiarante: <b>FRANCO NERO</b>	
Residente in <b>ROMA (RM) - VIA BARI n. 17 c.a.p. 00100</b>	
	_____
	(firma)
Il Tecnico: <b>Ing. MARRONI MARIO</b>	
<b>ALBO DEGLI INGEGNERI DELLA PROVINCIA DI ROMA n. 20334</b>	
Codice Fiscale: <b>MRRMRA55R10M082N</b>	
	_____
	(timbro e firma)

Riservato all'Ufficio	Data _____	Protocollo _____
Verifica eseguita in data	Eseguita la registrazione	Notifica eseguita in data
_____	_____	_____
_____	_____	_____
l'incaricato	l'incaricato	l'incaricato